

Persoane de contact:

Kerschensteiner- und Paternus GS

Melanie Wilding

Mobil: 0151/72074654

E-Mail: melanie.wilding@worms.de

Pestalozzi-, Rheindürkheimer und Wiesoppenheimer GS

Darleen Burgey

Mobil: 0151/72940117

E-Mail: darleen.burgey@worms.de

Ernst-Ludwig- und Wiesengrund GS

Julia Hintze

Mobil: 0151/72069274

E-Mail: julia.hintze@worms.de

Staudinger-, Diesterweg- und Montessori GS

Kaija Leuz

Mobil: 0151/72082165

E-Mail: kaija.leuz@worms.de

Neusatz- und Westend GS

Dorothea Trieb

Mobil: 0151/72061594

E-Mail: dorothea.trieb@worms.de

Karmeliter- Dalberberg und Klausenberg GS

Kerstin Wallrabenstein-Sonnenberg

Mobil: 0151/72069065

E-Mail: kerstin.wallrabenstein-sonnenberg@worms.de

Editor:

Stadtverwaltung Worms

Abteilung 5.02 Prävention und Soziale Dienste

Primaria Orasului Worms

Departament 5.02 Preventii si servicii sociale

Schönauer Str. 2

67547 Worms

Tel: 06241/853-5555

Fax: 06241/853-5599

Soziale Arbeit an Grundschulen (Română)

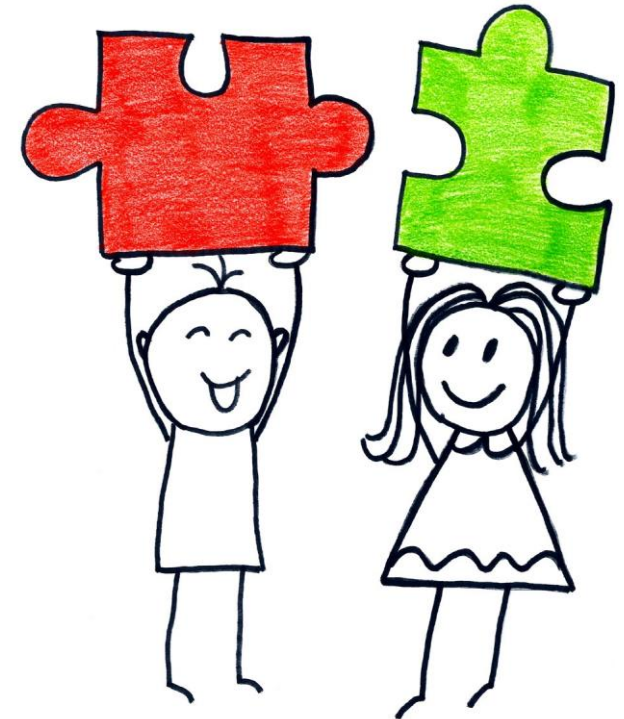

Cine santem noi...

Serviciul de asistență socială în școlile primare al orașului Worms are sub tutela sa toate scolile primare din oras. Echipa noastra este formata din 3 asistenți sociali calificati, 3 pedagogi sociali și un pedagog. Serviciul nostru consta in construirea de solutii pe baza resurselor existente. Echipa noastra colaboreaza strans cu toti cei implicati.

Sfaturile noastre sunt voluntare, confidentiale și gratuite.

Imreuna reusim!

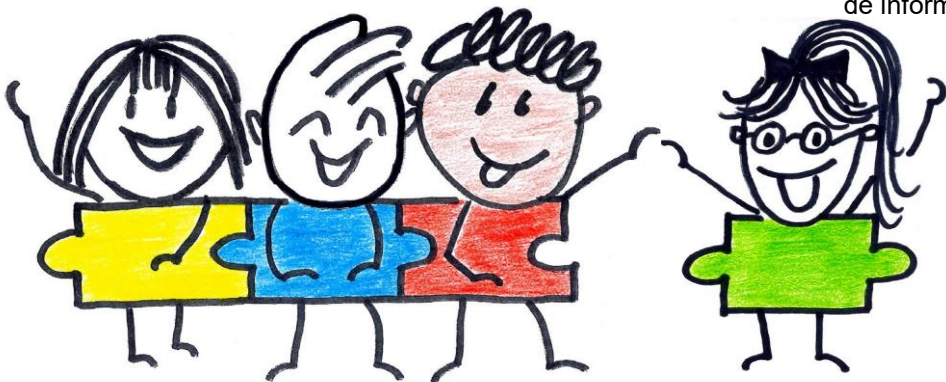

Ce va oferim noi.....se

orienteaza la toti copii, parintii si profesorii.

Scopul activității noastre este de a sprijini copiii in activitatile lor scolare, in dezvoltarea lor socială, personală și emoțională.

Vă îndrumam și vă sprijinim, de exemplu dacă...

- ▶ in calitate de părinte și/sau copilul dumneavoastră, aveti greutati in ceea ce priveste cerintele scolii.
- ▶ copilul dumneavoastra are probleme in a urmari desfasurarea orelor de curs.
- ▶ temele sant o adevarata provocare in fiecare zi.
- ▶ copilul dumneavoastra prezinta probleme de dezvoltare sau comportament.
- ▶ exista adesea conflicte cu colegii de scoala.
- ▶ copilul dumneavoastra nu merge cu placere la scoala.
- ▶ copilului ii este greu sa se integreze in clasa sau se simte exlus.
- ▶ aveti intrebari in ceea ce priveste cresterea si educarea copilului dumneavoastra.
- ▶ doriti sa depuneti o cerere de rambursare a costurilor penru terapii in cazul dislexiei (dezabilitati de citire si scriere) sau discalculie (tulburare de învățare care afectează înțelegerea unui anumit tip de informație, și anume cea cu conținut matematic)

Prevenire

Cooperare

Integrare

Comunicare

Voluntariat

Individualitate

Dezvoltare

Respect