

ZUR BEACHTUNG

- Plan ist nur gültig in Verbindung mit:
 - Schuplänen und Plänen der Sonderfachgenosse Technische Gewerke für Ausparungen, Durchbrüche etc.
 - DIN-Vorschriften, VOB, Material- und Herstellervorschriften
- Bei Bodenken gegen die Ausführungen sind Ausführungs verpflichtet, diese der Bauleitung mitzuteilen
- Jede Änderung ist vor Ausführung durch die Bauleitung genehmigen zu lassen
- alle Maße sind vor Ort zu prüfen
- Abmessungen von Isolationsmatten erst nach fertiger Installation
- Tür- und Fenstergewichte sind von OK Fertig-Fußböden + 0,100 Materialvermehrt
- Mauerwerkstufen, Druckfestigkeiten und Rostdichten sind ausschließlich den Statikplänen zu entnehmen

Rippendeckenplan wurde auf Basis des Schalungsplans "Garderoberbau Dachdecke" Blatt 3.A vom 26.02.1962 vom Ingenieurbüro Dipl.-Ing. Podgajetz erstellt. Der Plan wurde von uns unverändert in die CAD-Zeichnung übernommen, aber nicht geprüft und dient nur zur Übersicht.

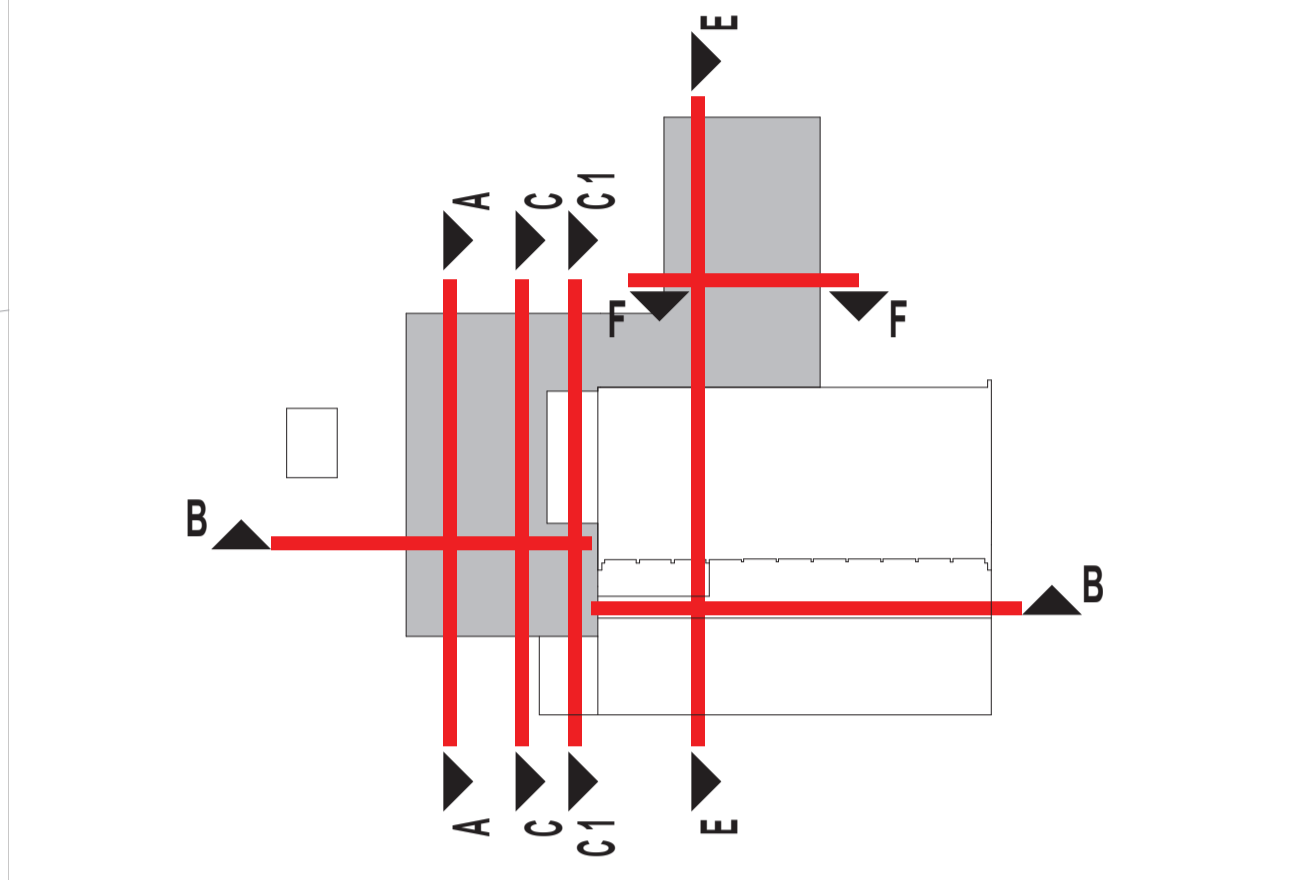

MATERIALIEN			BAUTEILOBERFLÄCHEN	
Bestand	Abtisch	Neu	W. (Wand)	T. (Tür)

ABKÜRZUNGEN

OK	Oberkante	DO	Deckendurchbruch	F30	Bauteil Feuerhemmend F 30
UK	Unterkante	BD	Bodendurchbruch	F90	Bauteil Feuerfestigkeit F 90
UK	Vorderkante	WG	Wanddurchbruch	F90-M	Brandwand
▼	Ober-/Unter-Vorderkante	DS	Deckenschlitz	EW	Brandwand
OK/FB	Oberkante Fertig-/Bausystem	WS	Wandschlitz	RWA	Rauch- und Wärmeabzug
OK/F	Oberkante fertig	KB	Kerndämmung	F	Feuerstiche
OK/R	Oberkante roh	BA	Bodenankauf	W	Wandständer
LH	linke Höhe (OK/FB bis UK)	DA	Dachankauf	NA	Nachgang
LRH	linke Röhrlhöhe (OK/FB bis UK/R)	DA	Dachankauf	T30	Tür feuerhemmend
L.D.	linke Durchgangshöhe (OK/F bis OK/F)	RR	Regenrinne	T90	Tür feuerbeständig
R.H.	Rechtsgehöhe roh (OK/FB bis OK/R)	REV	Revisionsöffnung	RS	Rauchschutz
UZ	Unterzug	HK	Heckkörper	DSS	Tür drückt = selbstschließend
RD	Rohdecke	BH	Bodenhöhe	SB	Schleuse
RF	Rohplatte	SL	Schwelme	DV	Deckenvergrößerung
RBM	Rohbaumal	WB	Wandboven		
ABM	Ausbaumal				



+0.00 = 105,63 m ü. NN

AUSFÜHRUNGSPLANUNG

BZM ARCHITECTEN M. MARHÖFER MATTHIAS MARHÖFER DIRL-UND-ARCHITECT SOMMERSTRASSE 3 67519 WIESBADEN FON: 0611 - 341300 0611 - 39 74 1 architekten@bz-m.de www.architekten-bzm.de	PROJEKT Heinrich-Völker-Bad Alzeyer Straße 111 67549 Worms
	BAUFÜHRER Freizeitbetriebe Worms GmbH in Vert. Stadt Worms Sondervermögen Vermietung und Verpachtung Monheimer Straße 41 67549 Worms
PLANNHALT 1.OG Übersicht 1:100	

ÄNDERUNGEN	DATUM
A	
B	
C	
D	
E	

VORABZUG

Master: 20_01_P1B - Dateiname: 5-0-0311 OG Übersicht 1:100

DATUM	GEZEICHNET	MASSTAB	1:100
10.07.2024	SRB/LV/MC		

BLATTGRÖSSE: 130/181 mm (A4)
 PLANNR.: 20-015-0-03