

ANSICHT WEST

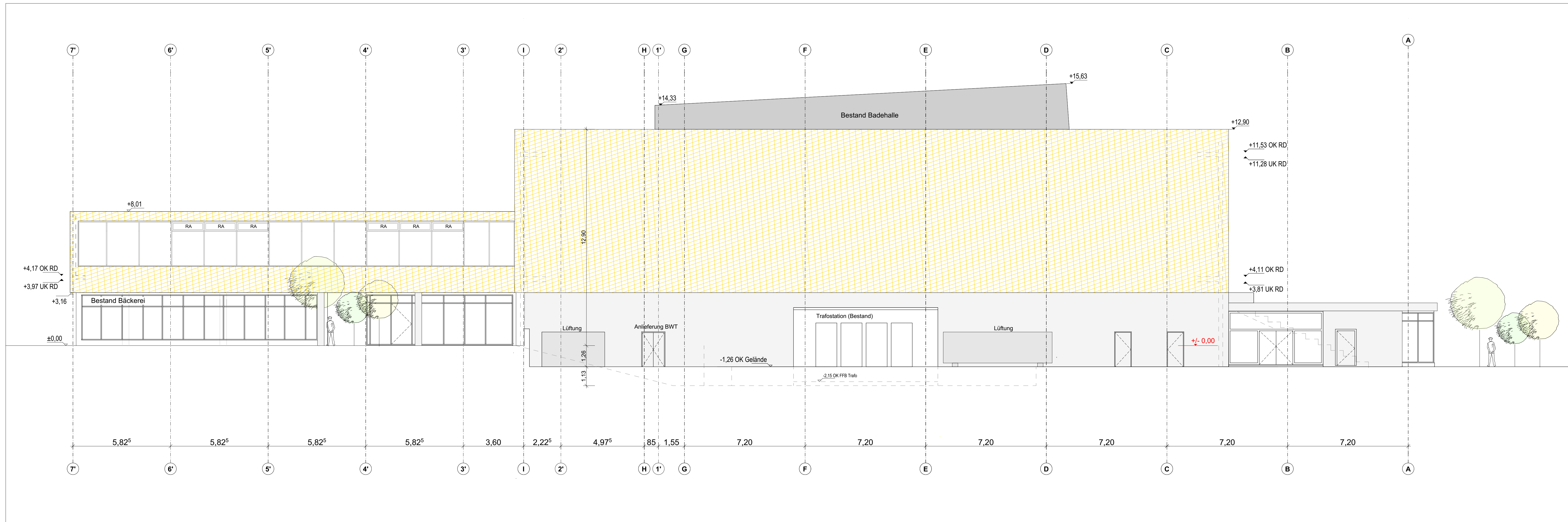

ANSICHT OST

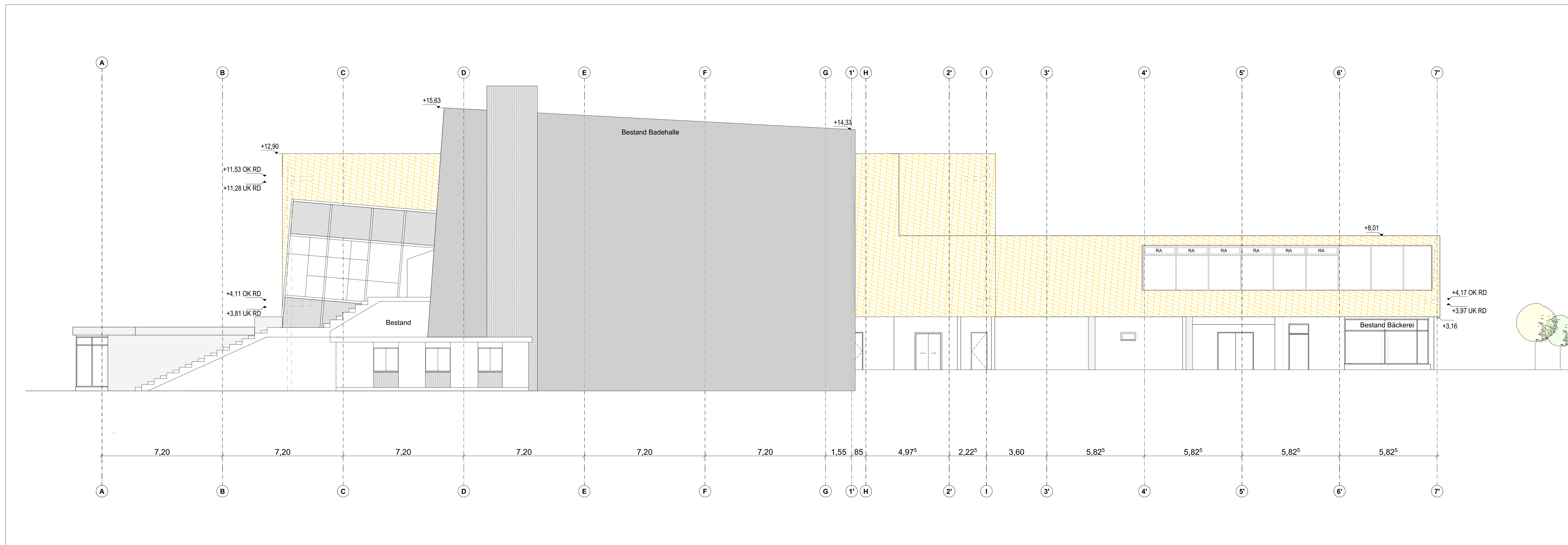

+0.00 = 105,75 m ü. NN

GENEHMIGUNGSPLANUNG

| | |
|---|---|
| BZM ARCHITECTEN M. MARHÖFER MATTHIAS MARHÖFER DPL.-ING. ARCHITEKT SCHWIMMERSTRASSE 3 66197 WIESBADEN FON: 0611 - 341-300 0611 - 39 34 4 architekten@bzm.de www.architekten-bzm.de | PROJEKT Heinrich - Völker - Bad Alzeyer Straße 111 67549 Worms |
| | BAUHERR Freizeitbetriebe Worms GmbH in Vert. Stadt Worms Sondervermögen Vermietung und Verpachtung Mönshelmer Straße 41 67549 Worms |
| PLANINHALT ANSICHT WEST / ANSICHT OST | |

| ÄNDERUNGEN | DATUM |
|------------|-------|
| A | F |
| B | G |
| C | H |
| D | I |
| E | K |

DATENNAME: 3_Heinrich-Völker-Bad-Worms_210420_Ansicht

| | | |
|-----------------------------------|----------------------|-------------------|
| DATUM 07.05.2021 | GEZEICHNET SIB/UV | MASSSTAB 1:100 |
| BLATTGRÖSSE 1089 / 841 mm (A0) | PLAN-NR. | 20-01 / 4.13 |